



วิทยุขอตัดไฟ

Switching Deadline

วันที่ 13 ต.ค. 64

การไฟฟ้าส่วนภูมิภาค
PROVINCIAL ELECTRICITY AUTHORITY

เลขที่ น.๓.พทท.(กป) ๐๕๖๖/๒๕๖๔
ชื่อผู้รับ นายสมบุญ สิมหิโตทอง
ชื่อผู้ส่ง นายสมเจตน์ ฮะวังจู

วันที่ ๕ ตุลาคม ๒๕๖๔
ตำแหน่ง อ.ก.ป.บ.(ก.๓)
ตำแหน่ง ผจก.กฟส.อ.พุทธมณฑล

ด้วยการไฟฟ้า สาขา อ.พุทธมณฑล จะขอตัดไฟเพื่อปฏิบัติงานในระบบจำหน่าย ๒๒ เควี สถานีจ่ายไฟ พุทธมณฑล ๒ ตามแผนผังสังเขปแนบ จำนวน ๒ แผ่น ดังนี้

ที่	ฟีดเดอร์	วัน/เดือน/ปี	ตั้งแต่เวลา	ถึงเวลา	ลักษณะงานที่ปฏิบัติ/บริเวณ	จาก	ถึง	ผู้ควบคุมงาน
ก	๘	๑๖ ตุลาคม ๖๔	๐๘.๐๐	๑๗.๐๐	เปลี่ยนสายไฟฟ้าแรงสูง	PMB 8S-01	PMB 8S-04	นายชัชวาล เจริญเชื้อ
ข	๙	๑๖ ตุลาคม ๖๔	๐๘.๐๐	๑๗.๐๐	เปลี่ยนสายไฟฟ้าแรงสูง	PMB 9S-01	PMB 9S-02	โทร๐๘-๖๓๒๒๖๗๖๖
ค	๑๐	๑๖ ตุลาคม ๖๔	๐๘.๐๐	๑๗.๐๐	เปลี่ยนสายไฟฟ้าแรงสูง	PMB 10S-06	PMB 10S-08 PMB 2S-09	
ง	๑๐	๑๖ ตุลาคม ๖๔	๐๘.๐๐	๑๒.๐๐	เปลี่ยนสายไฟฟ้าแรงสูง	PMB 10S-02	PMB 10S-06	

พื้นที่ที่มีผู้ใช้ไฟได้รับผลกระทบ(ไฟดับ) ๒๐

ผู้ประสานงานการตัดไฟ ชื่อ นายพลกฤต นรยวิวัฒน์ ตำแหน่ง ผจก.บ.โทร. ๐๘-๓๐๑๙๗๘๙๐

๑. มีสายเคเบิลใยแก้วนำแสง ๑.๑ มีโอกาสชำรุด ๑.๒ ไม่มีโอกาสชำรุด
๒. ไม่มีสายเคเบิลใยแก้วนำแสง

ลงชื่อ [Signature]
(นายสมเจตน์ ฮะวังจู)
ตำแหน่ง ผจก.กฟส.อ.พทท

สำหรับแผนกควบคุมการจ่ายไฟ (ผคฟ.) กฟท.๓
เรียน อ.ก.ป.บ.(ก.๓)

ผคฟ. พิจารณาแล้วเห็นควร

PMB8S-01 PMB8S-06
PMB9S-01 PMB9S-02

อนุมัติให้ตัดไฟตามคำขอข้อ 1, 2 ฟีดเดอร์ PMB8S จาก PMB8S-01 ถึง PMB8S-06
ในวันที่ 16 ต.ค. 64 ตั้งแต่เวลา 08.00 น. ถึง 17.00 น. ตามใบสั่งทำสวิตซ์ซึ่งเลขที่ 1298/2564

อนุมัติให้ตัดไฟตามคำขอข้อ 3 ฟีดเดอร์ PMB10 จาก PMB10S-06 ถึง PMB10S-08, PMB2S-09
ในวันที่ 16 ต.ค. 64 ตั้งแต่เวลา 08.00 น. ถึง 17.00 น. ตามใบสั่งทำสวิตซ์ซึ่งเลขที่ 1298/2564

อนุมัติให้ตัดไฟตามคำขอข้อ 4 ฟีดเดอร์ PMB10 จาก PMB10S-02 ถึง PMB10S-06
ในวันที่ 16 ต.ค. 64 ตั้งแต่เวลา 08.00 น. ถึง 12.00 น. ตามใบสั่งทำสวิตซ์ซึ่งเลขที่ 1298/64

พนักงานศูนย์ฯ นาย พลกฤต นรยวิวัฒน์ ประสานงานการขอตัดไฟกับ อ.ก.ป.บ.โทร. นรยวิวัฒน์

11 ต.ค. 64

สมพร สันติเกียรติ
(วศก. 7 โทร. นพ.ดพ.)

สำหรับผู้อนุมัติ

ที่ ก.๓ กปบ.(คฟ.)

เรียน ผจก. กฟอ. ๖๖, กฟส. พทท.

อนุมัติ และแจ้ง จป. เพื่อตรวจสอบความปลอดภัย
พร้อมทั้งลงข้อมูลแจ้งแผนดับไฟลงใน www.pea.co.th

ขั้นตอนการสวิตซ์ 4 แผ่น
แผนผังแนบ 2 แผ่น

ผจก. - (สถานี -)

เพื่อทราบ และจัดพนักงานเข้าปฏิบัติงานร่วมกับศูนย์ฯ นครปฐม
ตั้งแต่วันที่ - น. เป็นต้นไป จนกว่างานจะแล้วเสร็จ

(นายเลอพงศ์ แก่นจันทร์)

หน้าที 1 จาก 4
ใบสั่งทำสวิตชิง

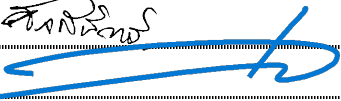
1. สถานที่ทำงาน	แนวถนนศาลายา - นครชัยศรี					
2. กำหนดวันที่ทำงาน	16-ต.ค.-64	ระหว่าง	08.00 น.	ถึง	17.00	น.
3. ผู้ขอทำงาน	กฟส.พทท.	งานที่ทำ	ปรับปรุงระบบจำหน่าย		ตามใบขอปฏิบัติงาน	1298/64
4. เตรียมการสวิตชิงโดย	นายณัฐกาญจน์ ร่มโพธิ์ทอง			วันที่	13 ตุลาคม 2564	
5. ตรวจสอบสวิตชิงโดย				วันที่	13 ตุลาคม 2564	
6. อนุมัติสวิตชิงโดย				วันที่	13 ตุลาคม 2564	
7. สั่งทำสวิตชิงโดย	<ol style="list-style-type: none"> นายกฤษณะศักดิ์, นายศุภสวัสดิ์, นายขุนทอง, นายสุธี, นายพนิต (กะ1 00.00 น. - 08.00 น.) นายนครินทร์, นายอนุสรณ์, นายธนิต, นายมนโอช (กะ2 08.00 น. - 16.00 น.) นายสถาพร, นายมงคล, นายศักดิ์สิทธิ์, นายอมร (กะ3 16.00 น. - 24.00 น.) 					

ที่	รหัสอุปกรณ์	สภาพอุปกรณ์ ปกติก่อน ดำเนินการ	ดำเนินการ	เวลา	ผู้ดำเนินการ	ผู้สั่งการ	หมายเหตุ
1	ตรวจสอบอุปกรณ์ป้องกันและสวิตซ์ตัดตอนภายในสถานีฯ						
2	PMB-TP1	"OLTC" Auto	"OLTC" Manual		PMB		
3	PMB-TP2	"OLTC" Auto	"OLTC" Manual		PMB		
4	SAC-TP1	"OLTC" Auto	"OLTC" Manual		SAC		
5	NCB-TP2	"OLTC" Auto	"OLTC" Manual		NCB		
6	NCB06VB-01	"ON" Auto Reclose	"OFF" Auto Reclose		NCB		L = 3.6 MW
7	SAC03VB-01	"ON" Auto Reclose	"OFF" Auto Reclose		SAC		L = 5.0 MW
8	PMB01VB-01	"ON" Auto Reclose	"OFF" Auto Reclose		PMB		L = 1.2 MW
9	PMB04VB-01	"ON" Auto Reclose	"OFF" Auto Reclose		PMB		L = 7.6 MW
10	PMB05VB-01	"ON" Auto Reclose	"OFF" Auto Reclose		PMB		L = 2.0 MW
11	PMB06VB-01	"ON" Auto Reclose	"OFF" Auto Reclose		PMB		L = 2.4 MW
12	PMB08VB-01	"ON" Auto Reclose	"OFF" Auto Reclose		PMB		L = 5.3 MW
13	PMB09VB-01	"ON" Auto Reclose	"OFF" Auto Reclose		PMB		L = 6.3 MW
14	ย้ายโหลด PMB08 บางส่วน ไปรับไฟจาก SAC03						
15	PMB08S-05	ปลด	สับ		นช.	SCADA	SF6 แบงค์ชาติ
16	PMB08S-04	สับ	ปลด, ล็อคคาน		นช.	SCADA	SF6 แบงค์ชาติ
17	ย้ายโหลด PMB04 บางส่วน ไปรับไฟจาก NCB06						
18	NCB06S-12	ปลด	สับ		นช.		SF6 หน้าไฟฟ้านครชัยศรี
19	NCB06S-06	ปลด	สับ		นช.		SF6 รัานตู้
20	PMB04S-12	สับ	ปลด(ใช้โหลดบัสเตอร์)		นช.		DIS บัอมตำรวจจัวร์ราย
21	ย้ายโหลด PMB08 (PMB10) บางส่วน ไปรับไฟจาก NCB06						
22	PMBBV-01	ปลด	สับ		PMB		เบรกเกอร์ขนานบัส
23	PMB04S-13	ปลด	สับ		นช.		DIS สี่แยกคอกวัว
24	PMB10S-08	สับ	ปลด(ใช้โหลดบัสเตอร์)		พทท.		DIS หน้าคาร์สเด
25	NCB06S-06	สับ	ปลด		นช.		SF6 รัานตู้
26	ย้ายโหลด PMB09 บางส่วน ไปรับไฟจาก PMB01						

ที่	รหัสอุปกรณ์	สภาพอุปกรณ์ ปกติก่อน ดำเนินการ	ดำเนินการ	เวลา	ผู้ดำเนินการ	ผู้สั่งการ	หมายเหตุ
27	PMB01S-23	ปลด	สับ		พทช.	SCADA	SF6 เซ็นทรัลศาลายา
28	PMB09S-02	สับ	ปลด(ใช้โหลดบัสเตอร์)		นช.		DIS เลย์กรทเตอร์ฟาร์มมา
29	ย้ายโหลด PMB08 (PMB10) บางส่วน ไปรับไฟจาก PMB06						
30	PMB10S-09	ปลด	สับ		พทช.		SF6 ช.บางเตย 5 ช่างเซ็นทรัลศาลายา
31	PMB10S-07	สับ	ปลด(ใช้โหลดบัสเตอร์)		พทช.		DIS เกรทเตอร์ฟาร์มมา
32	ย้ายโหลด PMB08 (PMB10) บางส่วน ไปรับไฟจาก PMB06						
33	ทางกฟส.พทช.(คุณพลกฤต) แจ้งว่า จะย้ายจุดติดตั้ง DIS PMB06S-22 (สถาบันแม่ชีไทย)มาแทน D/O ปากซอยบางเตย 3 ก่อนวันทำงาน และจะเปิดวงจรเอาไว้						
34	PMB06S-22	ปลด	สับ		พทช.		DIS สถาบันแม่ชีไทย
35	PMB10S-19	สับ	ปลด(ใช้โหลดบัสเตอร์)		พทช.		DIS ปากซอย รพ.พุทธมณฑล
36	ย้ายโหลด PMB08 (PMB10) บางส่วน ไปรับไฟจาก PMB05						
37	PMB05S-02	ปลด	สับ		พทช.		DIS ตรงข้ามสถานีฯ PMB
38	PMB10S-02	สับ	ปลด(ใช้โหลดบัสเตอร์)		พทช.		DIS หน้าวิทยาลัยมหามงกุฎ
39	PMBBVB-01	สับ	ปลด		PMB		เบรกเกอร์ขนานบัส
40	เมื่อหน้างานพร้อมดับไฟเพื่อปฏิบัติงาน						
41	PMB08VB-01	สับ	ปลด		PMB		
42	PMB09VB-01	สับ	ปลด		PMB		
43	PMB08S-01	สับ	ปลด		พทช.		DIS Pothead F8
44	PMB09S-01	สับ	ปลด		พทช.		DIS Pothead F9
45	PMB10S-06	สับ	ปลด		พทช.		DIS หน้าวิทยาลัยมหามงกุฎ
46	แจ้งพื้นที่ดับไฟแก่ชุดทำงาน						
47	แจ้งชุดทำงาน TEST ไฟพร้อม Short ground จุด G1						
48	แจ้งชุดทำงาน TEST ไฟพร้อม Short ground จุด G2						
49	แจ้งชุดทำงาน TEST ไฟพร้อม Short ground จุด G3						
50	แจ้งชุดทำงาน TEST ไฟพร้อม Short ground จุด G4						
51	แจ้งชุดทำงาน TEST ไฟพร้อม Short ground จุด G5						
52	แจ้งชุดทำงาน TEST ไฟพร้อม Short ground จุด G6						
53	แจ้งชุดทำงาน TEST ไฟพร้อม Short ground จุด G7						
54	แจ้งชุดทำงาน TEST ไฟพร้อม Short ground จุด G8						
55	แจ้งชุดทำงานให้ปฏิบัติงานได้						
56	PMB-TP1	"OLTC" Manual	"OLTC" Auto		PMB		
57	PMB-TP2	"OLTC" Manual	"OLTC" Auto		PMB		
58	SAC-TP1	"OLTC" Manual	"OLTC" Auto		SAC		
59	NCB-TP2	"OLTC" Manual	"OLTC" Auto		NCB		
60	NCB06VB-01	"OFF" Auto Reclose	"ON" Auto Reclose		NCB		
61	SAC03VB-01	"OFF" Auto Reclose	"ON" Auto Reclose		SAC		
62	PMB01VB-01	"OFF" Auto Reclose	"ON" Auto Reclose		PMB		
63	PMB04VB-01	"OFF" Auto Reclose	"ON" Auto Reclose		PMB		

ที่	รหัสอุปกรณ์	สภาพอุปกรณ์ ปกติก่อน ดำเนินการ	ดำเนินการ	เวลา	ผู้ดำเนินการ	ผู้สั่งการ	หมายเหตุ
64	PMB05VB-01	"OFF" Auto Reclose	"ON" Auto Reclose		PMB		
65	PMB06VB-01	"OFF" Auto Reclose	"ON" Auto Reclose		PMB		
สิ้นสุดสวิตชิงช่วงที่ 1							
66	เมื่อชุดทำงานพร้อมจ่ายไฟให้วิทยาลัยมหามงกุฎเวลา 12.00 น.						
67	แจ้งชุดทำงานให้ทำการ ปลด Short ground จุด G7						
68	PMB05VB-01	"ON" Auto Reclose	"OFF" Auto Reclose		PMB		
69	PMB10S-02	ปลด	ล๊ับ		พทช.		DIS หน้าวิทยาลัยมหามงกุฎ
70	แจ้งพื้นที่ดับไฟแก่ชุดทำงาน						
71	แจ้งชุดทำงาน TEST ไฟพร้อม Short ground จุด G9						
สิ้นสุดสวิตชิงช่วงที่ 2							
72	เมื่อชุดทำงานทำงานแล้วเสร็จพร้อมจ่ายไฟ						
73	แจ้งชุดทำงาน TEST ไฟพร้อม Short ground จุด G1						
74	แจ้งชุดทำงาน TEST ไฟพร้อม Short ground จุด G2						
75	แจ้งชุดทำงาน TEST ไฟพร้อม Short ground จุด G3						
76	แจ้งชุดทำงาน TEST ไฟพร้อม Short ground จุด G4						
77	แจ้งชุดทำงาน TEST ไฟพร้อม Short ground จุด G5						
78	แจ้งชุดทำงาน TEST ไฟพร้อม Short ground จุด G6						
79	แจ้งชุดทำงาน TEST ไฟพร้อม Short ground จุด G8						
80	แจ้งชุดทำงาน TEST ไฟพร้อม Short ground จุด G9						
81	PMB08S-01	ปลด	ล๊ับ		พทช.		DIS Pothead F8
82	PMB09S-01	ปลด	ล๊ับ		พทช.		DIS Pothead F9
83	PMB08VB-01	ปลด	ล๊ับคง"OFF"AutoReclose		PMB		
84	PMB09VB-01	ปลด	ล๊ับคง"OFF"AutoReclose		PMB		
85	ย้ายโหลด PMB08 (PMB10) บางส่วน กลับจาก PMB05						
86	PMBBV-01	ปลด	ล๊ับ		PMB		เบรกเกอร์ขนานบัส
87	PMB10S-06	ปลด	ล๊ับ		พทช.		DIS หน้าวิทยาลัยมหามงกุฎ
88	PMB05S-02	ล๊ับ	ปลด(ใช้โหลดบัสเตอร์)		พทช.		DIS ตรงข้ามสถานีฯ PMB
89	ย้ายโหลด PMB08 (PMB10) บางส่วน กลับจาก PMB06						
90	PMB10S-19	ปลด	ล๊ับ		พทช.		DIS ปากซอย รพ.พุทธมณฑล
91	PMB06S-22	ล๊ับ	ปลด(ใช้โหลดบัสเตอร์)		พทช.		DIS สถาบันแม่ชีไทย
92	ย้ายโหลด PMB08 (PMB10) บางส่วน กลับจาก PMB06						
93	PMB10S-07	ปลด	ล๊ับ		พทช.		DIS เกรทเตอร์ฟาร์ม่า
94	PMB10S-09	ล๊ับ	ปลด, ล็อคคาน		พทช.		SF6 ช.บางเตย 5 ช้างเซ็นทรัลศาลายา
95	ย้ายโหลด PMB09 บางส่วน กลับจาก PMB01						
96	PMB09S-02	ปลด	ล๊ับ		นช.		DIS เลยเกรทเตอร์ฟาร์ม่า
97	PMB01S-23	ล๊ับ	ปลด		พทช.	SCADA	SF6 เซ็นทรัลศาลายา
98	ย้ายโหลด PMB08 (PMB10) บางส่วน กลับจาก NCB06						

ที่	รหัสอุปกรณ์	สภาพอุปกรณ์ ปกติก่อน ดำเนินการ	ดำเนินการ	เวลา	ผู้ดำเนินการ	ผู้สั่งการ	หมายเหตุ
99	NCB06S-06	ปลด	สับ		นช.		SF6 รั้งานตู้
100	PMB10S-08	ปลด	สับ		พทช.		DIS หน้าคาร์สเด
101	PMB04S-13	สับ	ปลด(ใช้โหลดบัสเตอร์)		นช.		DIS สี่แยกคอกวัว
102	PMBBV-01	สับ	ปลด		PMB		เบรกเกอร์ขนานบัส
103	ย้ายโหลด PMB04 บางส่วน กลับจาก NCB06						
104	PMB04S-12	ปลด	สับ		นช.		DIS บ่อมตำรวจจ้วราย
106	NCB06S-06	สับ	ปลด		นช.		SF6 รั้งานตู้
105	NCB06S-12	สับ	ปลด, ล็อคคาน		นช.		SF6 หน้าไฟฟ้านครชัยศรี
107	ย้ายโหลด PMB08 บางส่วน กลับจาก SAC03						
108	PMB08S-04	ปลด	สับ		นช.	SCADA	SF6 แบงค์ชาติ
109	PMB08S-05	สับ	ปลด		นช.	SCADA	SF6 แบงค์ชาติ
110	PMB-TP1	"OLTC" Manual	"OLTC" Auto		PMB		
111	PMB-TP2	"OLTC" Manual	"OLTC" Auto		PMB		
112	SAC-TP1	"OLTC" Manual	"OLTC" Auto		SAC		
113	NCB-TP2	"OLTC" Manual	"OLTC" Auto		NCB		
114	NCB06VB-01	"OFF" Auto Reclose	"ON" Auto Reclose		NCB		
115	SAC03VB-01	"OFF" Auto Reclose	"ON" Auto Reclose		SAC		
116	PMB01VB-01	"OFF" Auto Reclose	"ON" Auto Reclose		PMB		
117	PMB04VB-01	"OFF" Auto Reclose	"ON" Auto Reclose		PMB		
118	PMB05VB-01	"OFF" Auto Reclose	"ON" Auto Reclose		PMB		
119	PMB06VB-01	"OFF" Auto Reclose	"ON" Auto Reclose		PMB		
120	PMB08VB-01	"OFF" Auto Reclose	"ON" Auto Reclose		PMB		
121	PMB09VB-01	"OFF" Auto Reclose	"ON" Auto Reclose		PMB		
	สิ้นสุดสวิตช์ทั้งหมด						

สถานะการจ่ายไฟ พีดีเตอร์ ๘,๙,๑๐ สถานีจ่ายไฟ พุทธมณฑล ๒

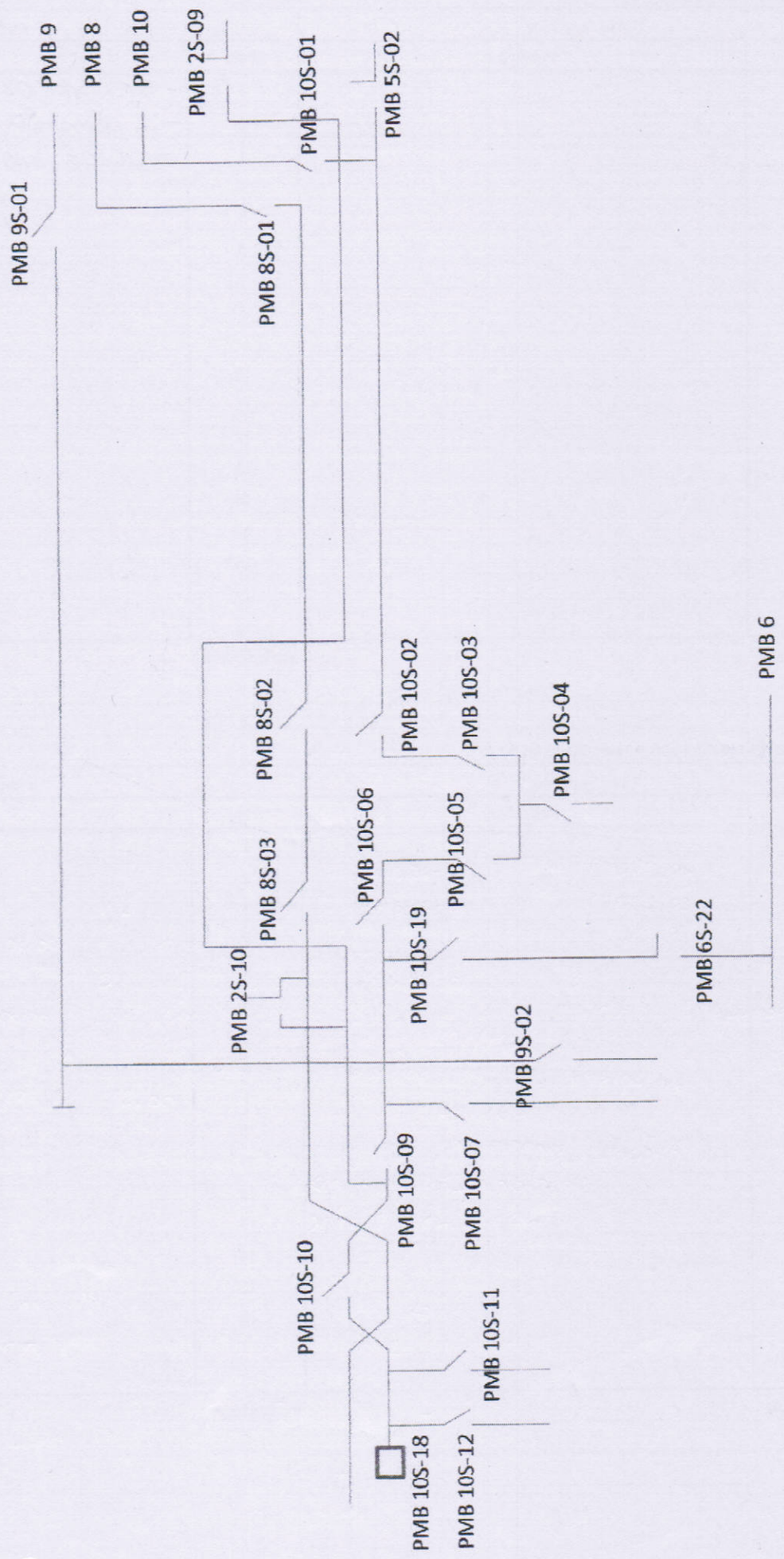

สถานะดับไฟ ฟีดเตอร์ ๘,๙,๑๐ สถานีจ่ายไฟ พุทธมณฑล ๒

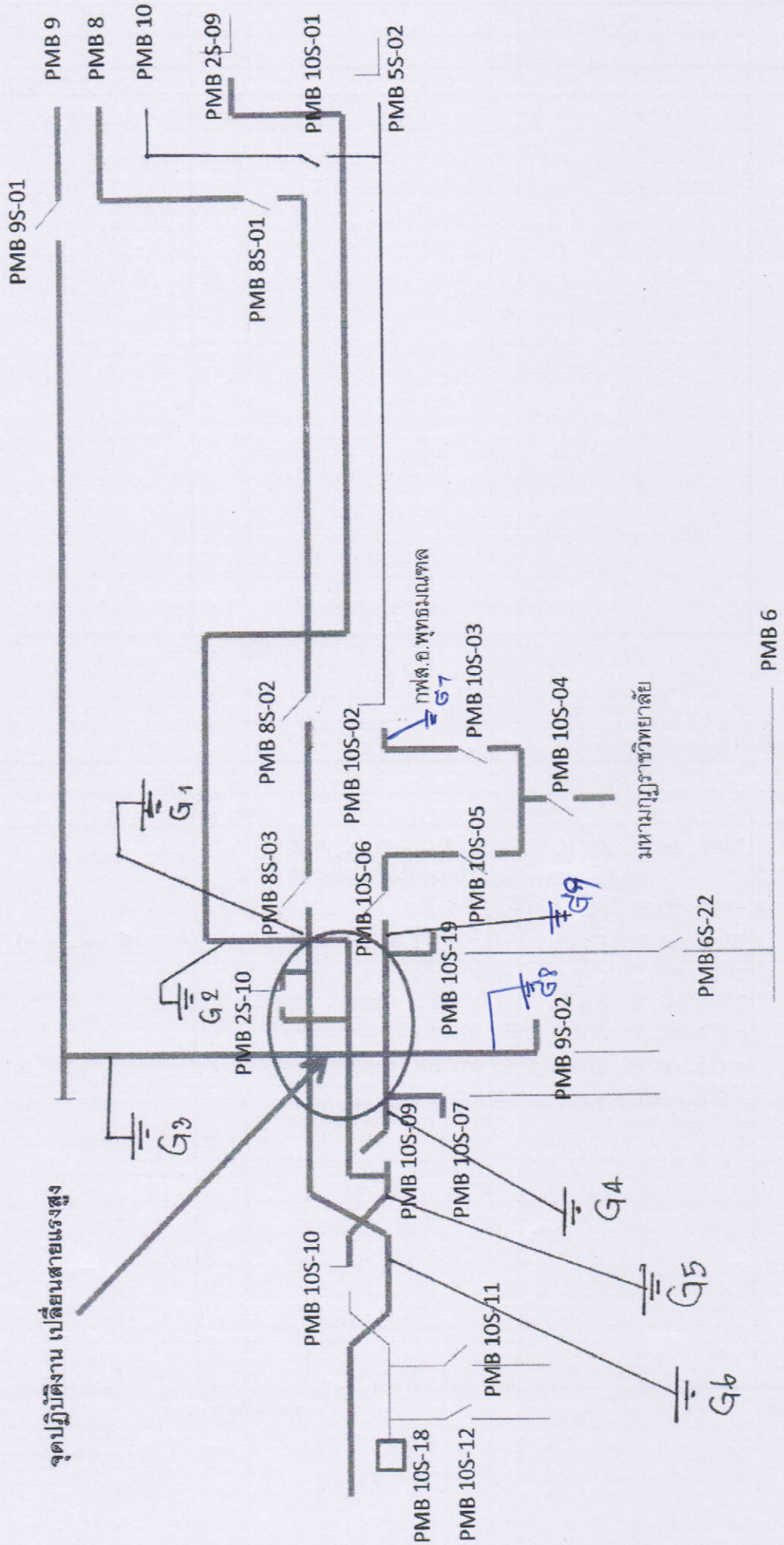

Check List

ขั้นตอนการปฏิบัติ กรณีขออนุมัติปฏิบัติงานโดยวิธีดับไฟฟ้าแบบระดมชุดงาน

ชื่องานเปลี่ยนสายไฟฟ้าแรงสูง แยก ร.พ.พุทธมณฑล ถึง ซอยบางเตย ๕.....

สถานที่ดับไฟฟ้าเพื่อทำงาน.....เปลี่ยนสายไฟฟ้าแรงสูง แยก ร.พ.พุทธมณฑล ถึง ซอยบางเตย ๕.....

วันที่ดับไฟฟ้าเพื่อทำงาน๑๖ ตุลาคม ๒๕๖๔ เวลา ๐๘.๐๐-๑๗.๐๐ น.....

หน่วยงานรับผิดชอบหลักกฟส.อ.พุทธมณฑล.....

ชื่อผู้อำนวยการงาน/โครงการ(เจ้าของพื้นที่ควบคุมงาน ตัดสินใจแก้ไขปัญหาได้) ชื่อ..นายสมเจตน์ ะวังจู.....
ตำแหน่ง..... ผจก.กฟส.อ.พุทธมณฑล..... เบอร์โทรศัพท์มือถือ.....๐๘๖-๘๓๖๘๗๓๖.....

ชื่อช่างผู้คุมงานหลักนายชัชวาล เจริญเชื้อ.....
ตำแหน่ง..... ผผ.กบ.กฟส.อ.พุทธมณฑล..... เบอร์โทรศัพท์มือถือ...๐๘๖-๓๒๒๖๗๖๖.....

หน่วยงานที่เข้าร่วมทำงานในวันดังกล่าว...ผกบ.กฟส.อ.พุทธมณฑล.....

๑. กำหนดผู้ประสานงานดับไฟฟ้า (เป็นผู้ที่รู้ขอบเขตงานทั้งหมดและเป็นผู้ประสานงานจากชุดดับไฟฟ้าพร้อมเป็นคนแจ้งให้ชุดงานขึ้นทำงานได้) / เมื่องานเสร็จต้องเคลียร์ไลน์พร้อมแจ้งชุดจ่ายไฟฟ้าคืนระบบ)
ชื่อนายชัชวาล เจริญเชื้อ.....ตำแหน่ง..ผผ.กบ.กฟส.อ.พมท.....เบอร์โทรศัพท์๐๘๖-๓๒๒๖๗๖๖.....

๒. กำหนดชุดงานเพื่อดับไฟฟ้า / จ่ายไฟฟ้านายมานพ สำราญจิตร.....

๓. กำหนดผู้รับผิดชอบทำกราวด์ชั่วคราวจุดที่ ๑,๒,๓.....หน้าการไฟฟ้า.....ผู้รับผิดชอบ...นายมานพ สำราญจิตร.....
จุดที่ ...๔,๕,๖...ผู้รับผิดชอบ...นายกิตติพงษ์ แก้วเรือง.....จุดที่.....ผู้รับผิดชอบ.....จุดที่.....ผู้รับผิดชอบ.....

๔. ขออนุมัติแผนงานดับไฟฟ้า ตามบันทึกที่....ก.๓พทท.(กบ) /๒๕๖๔.....โดยมีผลการอนุมัติดังนี้
 ไม่อนุมัติ เหตุผล.....
 อนุมัติ ตามบันทึกที่.....

๕. แจ้งเจ้าหน้าที่ความปลอดภัย ตามบันทึกที่.....
เจ้าหน้าที่ความปลอดภัยในวันดับไฟฟ้าทำงาน ชื่อ.....นายพลกฤต บรรยวัสถ์.....

๖. แจ้งผู้ใช้ไฟฟ้าในพื้นที่หรือไม่
 ไม่แจ้ง เหตุผล.....ไม่มีผู้ใช้ไฟ.....
 แจ้ง จำนวน...๒๐.....ราย มีข้อทักท้วงจากผู้ใช้ไฟในพื้นที่ดับไปหรือไม่.....

๗. ผู้รับผิดชอบหลัก จัดประชุมชี้แจง/มอบหมายงานก่อนวันดับไฟฟ้าเพื่อทำงานหรือไม่
 ไม่จัดประชุม เหตุผล.....
 จัดประชุม เมื่อวันที่...๕ ต.ค. ๒๕๖๔..... สถานที่ประชุม..ห้องประชุม กฟส.อ.พุทธมณฑล.....
รายนามผู้เข้าร่วมประชุม ..ผกบ.กฟส.อ.พุทธมณฑล.....

๘. ผู้รับผิดชอบหลัก จัดชี้แจงมอบหมายงาน/จุดอันตรายบริเวณหน้างานจริง ก่อนวันปฏิบัติงานจริงหรือไม่
 ไม่จัดชี้แจง เหตุผล.....
 จัดชี้แจง เมื่อวันที่...๕ ต.ค. ๒๕๖๔..รายนามผู้เข้าร่วมชี้แจง .ผกบ.กฟส.อ.พทท.....

ขั้นตอนดำเนินการก่อนปฏิบัติงานโดยวิธีดับไฟฟ้าแบบระดมชุดงาน

